Aug.1.2024 Copyright 2024 HIROSE ELECTRIC CO., LTD. All Rights Reserved.
本製品を車載用途などの高い信頼性が求められる機器にご使用の場合は、弊社までお問合せ下さい。

	△の数 COUNT	訂正記事 DESCRIPTION OF REVISIONS	設計 BY	検図 CHKD	年月日 DATE		△の数 COUNT	訂正記事 DESCRIPTION OF REVISIONS	設計 BY	検図 CHKD	年月日 DATE
1	8	RE-H-02796	渡生	秋山	98.10.05						. .
2	1	RE-H-03529	山本	花見	'00.05.30						. .
					. .						. .

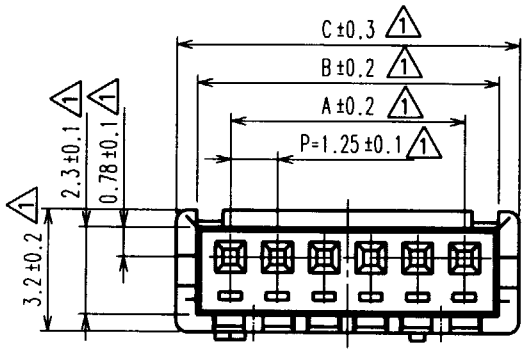

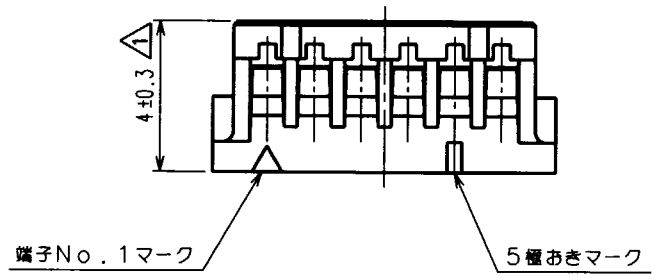

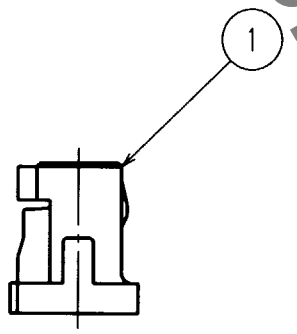

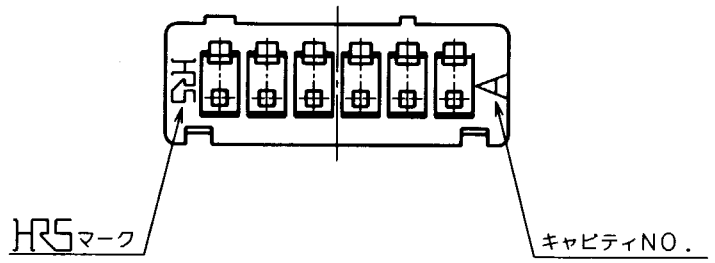

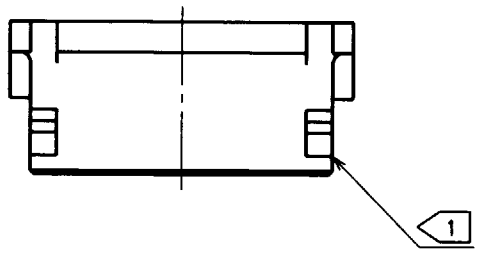

製品コード	極数	A	B	C
CL536-0001-4	2	1.25	3.05	4.15
CL536-0002-7	3	2.50	4.30	5.40
CL536-0003-0	4	3.75	5.55	6.65
CL536-0004-2	5	5.00	6.80	7.90
CL536-0005-5	6	6.25	8.05	9.15
CL536-0006-8	7	7.50	9.30	10.40
CL536-0007-0	8	8.75	10.55	11.65
CL536-0008-3	9	10.00	11.80	12.90
CL536-0009-6	10	11.25	13.05	14.15
CL536-0010-5	11	12.50	14.30	15.40
CL536-0011-8	12	13.75	15.55	16.65
2 CL536-0012-0	13	15.00	16.80	17.90
CL536-0013-3	14	16.25	18.05	19.15
CL536-0014-6	15	17.50	19.30	20.40

注 1 ロックは2～3極は中央に1つ、4極以上は図面通り2つ設けています。

HRS DRAWING FOR REFERENCE

部番	材質	処理，備考
1	ポリアミド樹脂	BEIGE, UL94V-0

備考 REMARKS

製図 DRAWN	設計 DESIGNED	検図 CHECKED	承認 APPROVED	出図 RELEASED
NC 92.3.5 田代	NC 92.3.5 田代	NC 92.3.10 秋山	NC 92.3.11 山本	

旧製品コード CODE NO. (OLD)

尺度 SCALE 5 : 1
単位 UNITS mm

図番 DRAWING NO. ADC3-083675

HRS ヒロセ電機株式会社 HIROSE ELECTRIC CO.,LTD.

製品名 PART NO. DF13-*S-1.25C

製品コード CODE NO. CL536-

1/1

FORM NO.233

TO